

Kann man 7 bis 8 Patient*innen pro Stunde scannen?

Stresstest: mehr Produktivität mit führenden Technologien

Stresstest über zwei Stunden mit MAGNETOM Flow:
inkl. Vorbereitung, Registrierung, Planung, Aufnahme und Patient*innenwechsel



Deep Resolve

1. Stunde:



1 x Routine Kopf, 7 Sequenzen inkl. Angio und Localizer
Deep Resolve und CS ermöglichen TA: 8:12 min
1 x Routine Kopf, 6 Sequenzen inkl. Localizer
Deep Resolve ermöglicht TA: 5:11 min
2 x Routine HWS, 5 Sequenzen inkl. 3D und Localizer
Deep Resolve ermöglicht TA: 12:48 min
2 x Routine LWS, 5 Sequenzen inkl. Localizer
Deep Resolve ermöglicht TA: 12:04 min
1 x Routine Abdomen, 10 Sequenzen inkl. MRCP und Localizer
Deep Resolve ermöglicht TA 5:46 min
1 x Routine Prostata, 70 Sequenzen inkl. Dynamik und Localizer
Deep Resolve ermöglicht TA 11:54 min
2 x Routine Knie, 5 Sequenzen inkl. Localizer
Deep Resolve ermöglicht TA 10:18 min
1 x Routine Knie, 2 x 3D-Sequenzen inkl. Localizer
Deep Resolve ermöglicht TA 4:07 min
2 x Routine OSG, 5 Sequenzen inkl. Localizer
Deep Resolve ermöglicht TA 9:26 min
2 x Routine Schulter, 5 Sequenzen inkl. Localizer
Deep Resolve ermöglicht TA 9:26 min

2. Stunde:

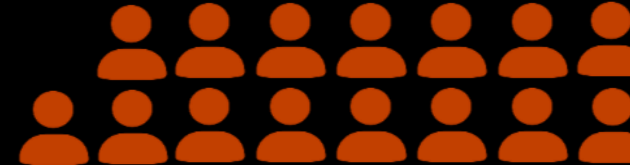
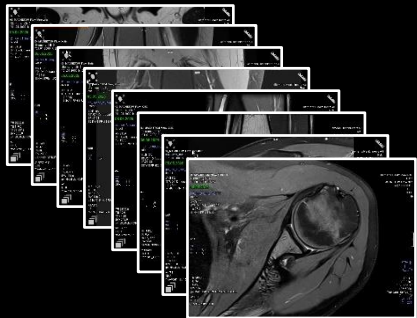

15 Patient*innen



Messzeit:
1 Stunde 30 min¹



Patient*innenwechsel:
30 min

¹ Inkl. Zeitaufwand für Registrierung, Planung und Shimming. Daten liegen vor (Study-ID: 1aaaa5785 – 1aaaa5798).